ANALUSIS

L'IA au service des entreprises

IA

Aix en Provence - Marseille - Toulon

LIVRE BLANC FORMATION IA

Recrutement et GRH

ANALUSIS IA
L'IA au service des entreprises
Aix en Provence · Marseille · Toulon

Sommaire

1. Introduction - Éléments de contexte
2. Enjeux des processus RH et de recrutement
3. Cas d'application - programme
4. Dimensions éthique et réglementaire
5. Étapes d'implémentation et bonnes pratiques
6. Nous contacter

ANALUSIS IA
L'IA au service des entreprises
Aix en Provence · Marseille · Toulon

1

Introduction & Éléménts de contexte

ANALUSIS IA
L'IA au service des entreprises
Aix en Provence · Marseille · Toulon

IA, enjeux majeurs pour les entreprises françaises en 2025

Une adoption encore peu présente en entreprise

En France, en 2024, un collaborateur sur quatre utilise ponctuellement ou quotidiennement l'intelligence artificielle à des fins professionnelles dans son entreprise.

Francenum.gouv.fr

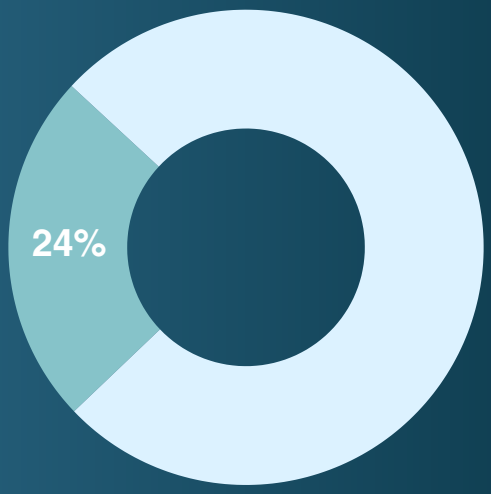

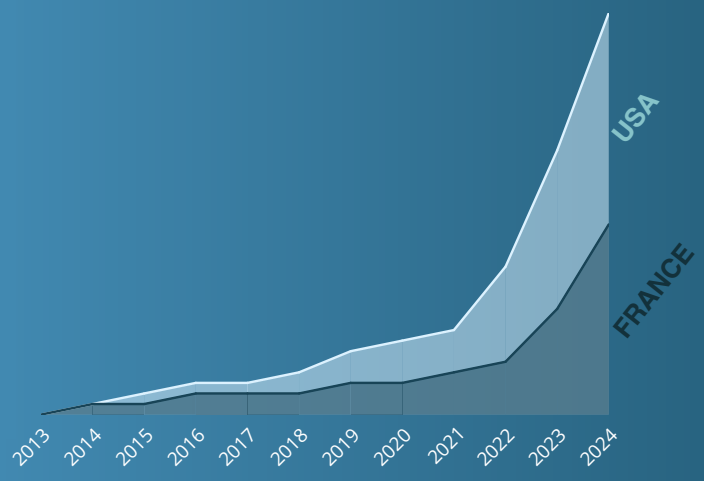

Un retard français qui se creuse avec les USA

Environ 38% des entreprises tertiaires américaine utilisaient de l'IA fin 2024 dans leurs processus au quotidien, la France peine à suivre ce rythme.

Economie.gouv.fr

Tous les services de l'entreprise seront concernés

Les services les plus touchés par les bouleversements apportés par l'IA sont les services techniques, les services commerciaux mais également le marketing et la gestion des ressources humaines

BPI-France.fr

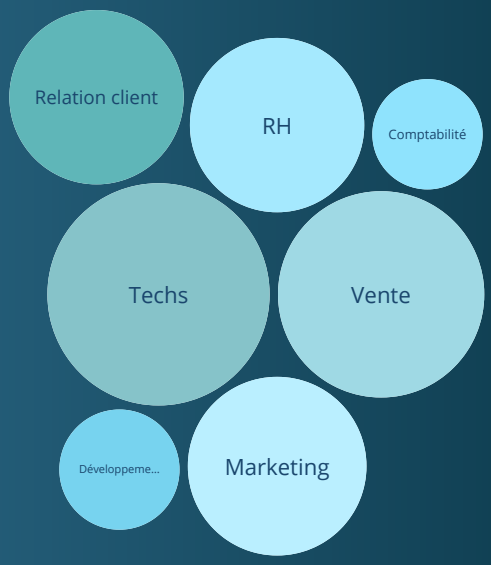

Les IA génératives, véritable révolution

Des LLM aux générateurs d'images, les IA génératives révolutionnent le monde, mais comment fonctionnent elles ?

Entrée

L'utilisateur décrit sa demande dans ce qu'on appelle communément un prompt. Ce prompt contient un ensemble de mots que le modèle va déchiffrer pour en tirer une consigne.

Tokenisation & Encodage

Le modèle cible certains mots clés qui lui permettrons de définir la tâche à accomplir, ces mots sont enregistré comme des tokens et un poids (une importance) leur est attribué.

Traitement

C'est le coeur du modèle, c'est là que des réseaux de neurons vont s'activer pour définir quelle sortie sera délivrer en fonction de la consigne.
Cette étape est traité dans ce qu'on appelle le transformer.

Décodage & Sortie

Une fois la réponse sélectionnée et validée par le modèle un décodage est effectué pour décrypter le langage de la machine et le transformer en texte, image ou élément analytique.

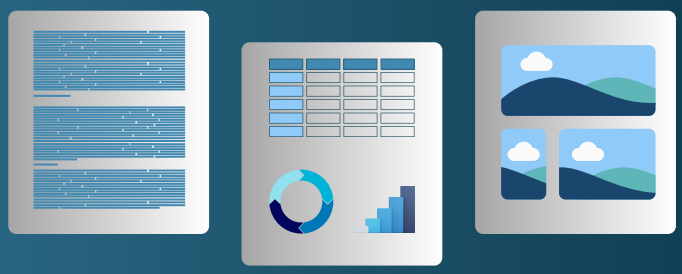

Applications et tâches

aujourd'hui les applications possibles via IA sont de plus en plus poussées, la capacité à exécuter des ordres directement sur un ordinateur et naviguer sur internet en plus de la création de contenu permettent d'envisager un nombre de cas d'usage toujours plus important.

ANALUSIS IA
L'IA au service des entreprises
Aix en Provence · Marseille · Toulon

2

Enjeux pour les services RH

ANALUSIS IA
L'IA au service des entreprises
Aix en Provence · Marseille · Toulon

Des bénéfices clairs pour des processus commerciaux optimisés

Gain de temps et de productivité

Meilleure connaissance des collaborateurs

Meilleur suivi des activités des collaborateurs

Amélioration des conditions de travail

Amélioration des parcours professionnels

Optimisation de la communication interne

Des bénéfices clairs pour des processus commerciaux optimisés

Gain de temps et de productivité

Automatiser des tâches répétitives et chronophages, comme le tri des candidatures ou la planification des entretiens. Vos équipes RH peuvent alors se concentrer sur des missions à forte valeur ajoutée, augmentant ainsi leur productivité globale et leurs résultats.

Meilleure connaissance des collaborateurs

Adoptez une vision plus précise des profils et des compétences, grâce à l'analyse de multiples données. Appréhender au mieux les attentes et le potentiel de chaque collaborateur, afin de personnaliser l'accompagnement et de développer efficacement les talents au sein de votre organisation.

Amélioration du suivi des activités des collaborateurs

Suivez plus finement les activités quotidiennes de vos équipes, sans pour autant instaurer une surveillance intrusive. Facilitent l'identification des enjeux, la répartition des charges de travail et la prise de décision, améliorant ainsi la gestion opérationnelle pour toutes les parties en limitant les surcharges.

Amélioration des parcours professionnels

Recommander des formations ou des mobilités internes en phase avec les ambitions et les aptitudes de chacun de vos collaborateurs. Favorisez l'évolution professionnelle, la rétention des talents et la constitution d'équipes plus performantes, alignées sur les objectifs de l'entreprise.

Optimisation de la communication interne

Diffusez rapide d'informations et la création de canaux de discussion ciblés, renforçant la transparence et la cohésion des équipes. Les échanges deviennent plus fluides et pertinents, ce qui encourage la collaboration, la résolution de problèmes et l'adhésion aux valeurs de l'entreprise.

Amélioration des conditions de travail

Simplifiez la collecte de données et soulagez vos équipes RH de formalités fastidieuses. Permettez leurs de se consacrer davantage aux missions stratégiques et humaines, ce qui contribue significativement à leur bien-être et à leurs conditions de travail.

ANALUSIS IA
L'IA au service des entreprises
Aix en Provence · Marseille · Toulon

3

Cas d'application

1 - Processus de recrutement

Analyse des postes à pourvoir

Outils : Chat GPT

Application : ChatGPT aide à générer des fiches de poste structurées, suggère des compétences clés selon le secteur d'activité et permet d'affiner la liste des prérequis nécessaires, tout en offrant des formulations claires et engageantes.

Résultat : Accélération de la rédaction des fiches de poste, amélioration de la cohérence des descriptions des postes et meilleur impact auprès des candidats.

Sourcing et gestion des candidatures

Outils : Talentsoft, Make AI, Chat GPT

Application : Talentsoft diffuse automatiquement les offres sur de multiples canaux, centralise les candidatures via un ATS, assure un scoring des profils selon les critères recherchés et propose des tableaux de bord pour optimiser le recrutement.

Résultat : Amélioration de la visibilité des offres, gain de temps dans le tri des CV, suivi en temps réel du pipeline.

Sélection et évaluation

Outils : Talentsoft, Chat GPT

Application : Talentsoft intègre des tests de compétences et de personnalité, planifie aisément les entretiens et collecte les retours des managers dans un espace dédié, permettant une sélection plus objective et rapide des meilleurs candidats.

Résultat : Diminution des biais, meilleure collaboration RH-managers, optimisation du processus de présélection.

Boite à outils :

2 - Gestion du capital humain au quotidien

Administration du personnel

Outils : ChatGPT, Lucca, Make AI

Application : Gestion des dossiers collaborateurs, suivi des congés, absences, notes de frais, automatisation de la paie et des déclarations sociales. Création de chatbot assistant RH à partir de bases de données juridique et administrative.

Résultats : Réduction des tâches manuelles et des risques d'erreur. Traçabilité accrue et mise en conformité (RGPD, droit du travail). Accompagnement et soutien du service RH au quotidien.

Développement des compétences et formation

Outils : Lucca, Chat GPT

Application : Suivi des plans de formation, inscription des collaborateurs à des sessions, pilotage du budget formation et reporting continu. Mesure de l'impact des formations sur l'évolution des compétences. Suivi & analyse des compétences acquises de chaque collaborateurs.

Résultats : Vision claire des besoins en compétences et du calendrier de formations. Attribuer des tâches spécifiques en fonction des compétences de vos collaborateurs.

Management de la performance et des carrières

Outils : ChatGPT, Elevo, Lexii

Application : Mise en place et suivi des entretiens annuels/saisonniers, définition et suivi des objectifs, création de parcours de carrière personnalisés.

Résultats : Centralisation des évaluations et des plans de développement. Visibilité accrue sur les carrières pour une meilleure gestion des plans d'évolutions internes pour un engagement renforcé des collaborateurs.

Boite à outils :

3 - Analyse & Gestion

Analyse de la data RH

Outils Utilisés : Chat GPT, Lucca, Talentsoft

Application IA : Traitement et interprétation des données issues du SIRH (Lucca, Talentsoft, Elevo) : génération de rapports, synthèse d'indicateurs (turnover, absentéisme, satisfaction).

Résultat : Automatisation partielle des analyses et création rapide de rapports lisibles pour aider vos équipes RH à la prise de décision basée sur des insights tirés des données internes. Anticipation des risques (départs, démotivation) et ajustement des politiques RH.

Collaboration & Accès à l'information

Outils Utilisés: Voiceflow, Chatbot

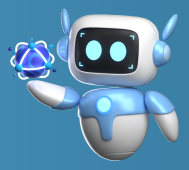

Application IA : Création de chatbot nourrit avec des bases de données pour répondre aux questions des collaborateurs. Analyse anonymisée des typologies de questions posées pour détecter les situations de crise en amont.

Résultat : Facilite la transmission des informations au sein de l'entreprise, amélioration de la sensation de prise en compte des besoins des collaborateurs.

Culture d'entreprise et engagement

Outils Utilisés: Elevo, Chat GPT

Application IA : Questionnaires de satisfaction, sondages pulse, retours anonymes, suggestions d'amélioration.

Résultat : Possibilité d'évaluation continue du climat social, identification rapide des points de friction. Identification des thématiques à aborder pour augmenter d'intérêt pour l'engagement des collaborateurs.

Boite à outils :

ANALUSIS IA
L'IA au service des entreprises
Aix en Provence · Marseille · Toulon

4

Dimensions éthique & règlementaire

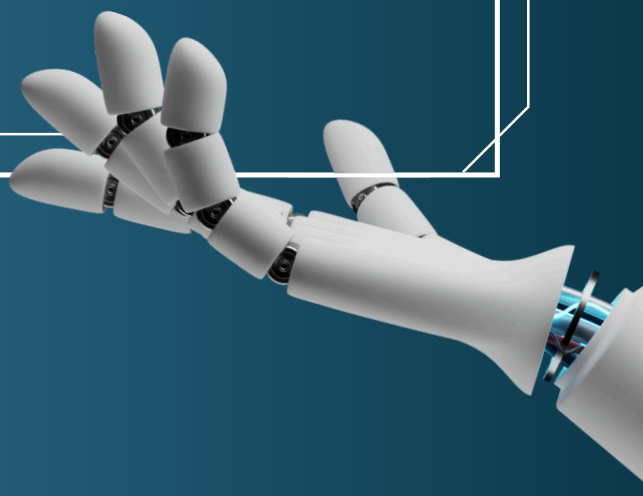

Importance de l'éthique dans l'utilisation des données RH

L'essor de l'intelligence artificielle s'accompagne de nouveaux défis, notamment sur le plan éthique et réglementaire. Les entreprises qui mettent en œuvre des solutions d'IA doivent s'assurer d'un usage responsable et conforme à la loi, tout en préservant la confiance de leurs collaborateurs et partenaires.

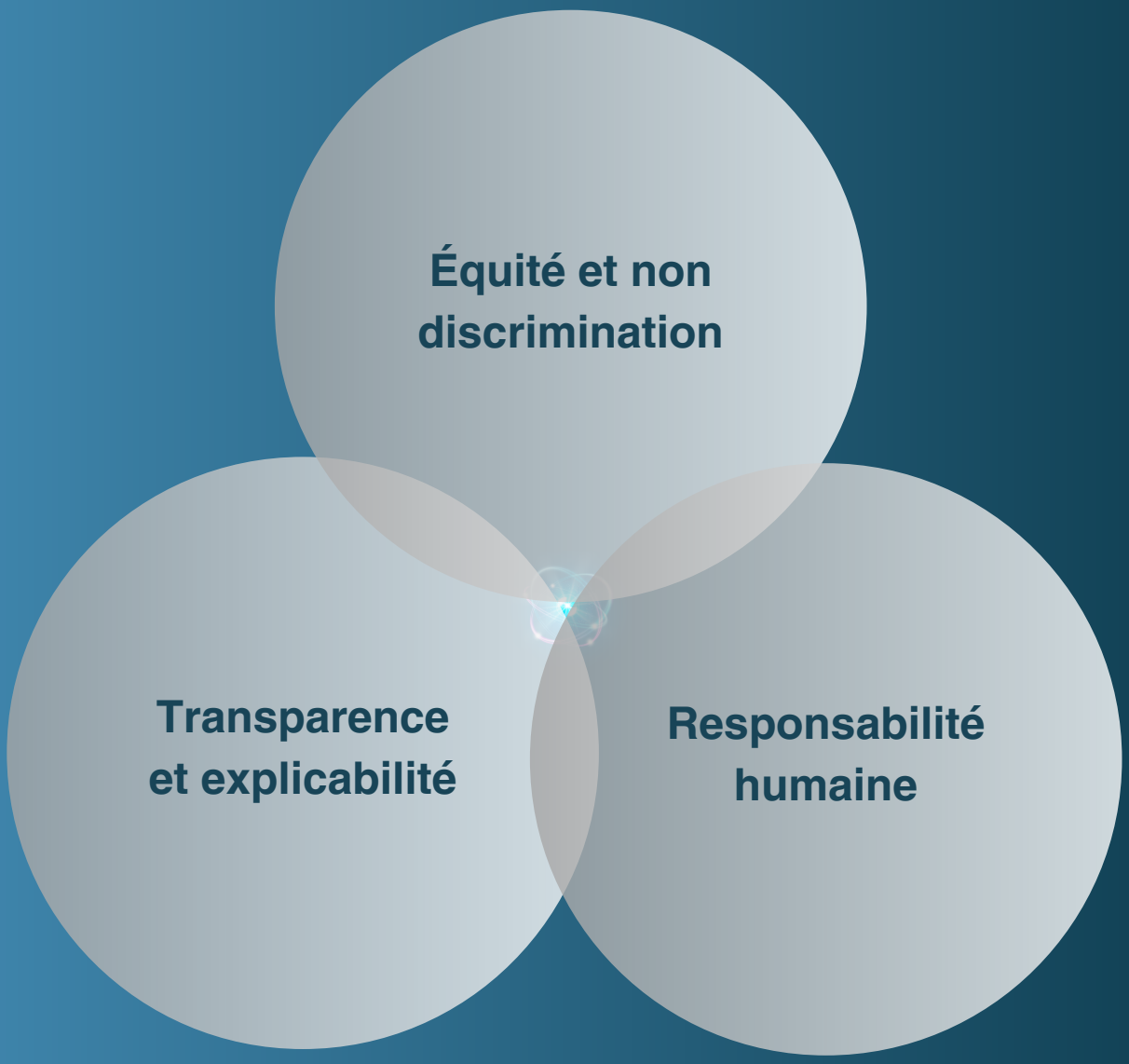

ANALUSIS IA
L'IA au service des entreprises
Aix en Provence · Marseille · Toulon

5

Processus d'implémentation

Pour une intégration humaine et réussie de l'IA dans votre entreprise

Suivi des résultats

Objectif : Suivre l'évolution des pratiques et de l'acculturation des équipes formées à leurs nouveaux outils et soutenir leur évolution.

Implémentation en entreprise

Objectif : Offrir un soutien lors du retour en entreprise des collaborateurs formés en cas de questions ou remarques sur l'implémentation des nouveaux outils.

Réalisation de la formation

Objectif : Transmettre les connaissances théorique et les compétences pratiques des outils sélectionnés dans le diagnostic. (De 14 à 21h de formation)

Diagnostic

Objectif : Définir les outils IA disponibles pour répondre aux besoins de l'entreprise. Proposer une démarche d'implémentation de ces outils.

Audit des besoins

Objectif : Analyser et comprendre le fonctionnement actuel de l'entreprise et ces besoins. Formaliser une liste de besoins à court et moyen terme.

ANALUSIS IA
L'IA au service des entreprises
Aix en Provence · Marseille · Toulon

L'expertise Analusis en 3 valeurs clés

Pour vous proposer une expérience immersive de la meilleure qualité possible et une intégration des outils IA les plus à même de répondre à vos besoins.

Innovation

Une collaboration active avec des chercheurs en intelligence artificielle, en psychologie et en sociologie pour une offre de formation actualisée et pensée pour évoluer avec son temps.

Expertise

Un écosystème de professionnels au service de nos formations :

- Des représentants des métiers sources pour chacune de nos formations.
- Des ergonomes pour une implémentation étudiée dans ses moindres détails.
- Des ingénieurs pédagogiques pour une construction optimale des programmes.

Experience

Plus de 30 ans de conseil auprès d'entreprises de tous les secteurs d'activités, partout en France. Une richesse mise en valeurs par nos équipes et enrichi par notre écosystème.

Contactez nous !

Aix en Provence - Marseille - Paris

contact@analusis.fr

analusisIA.fr

04 42 59 12 40

06 47 35 96 51

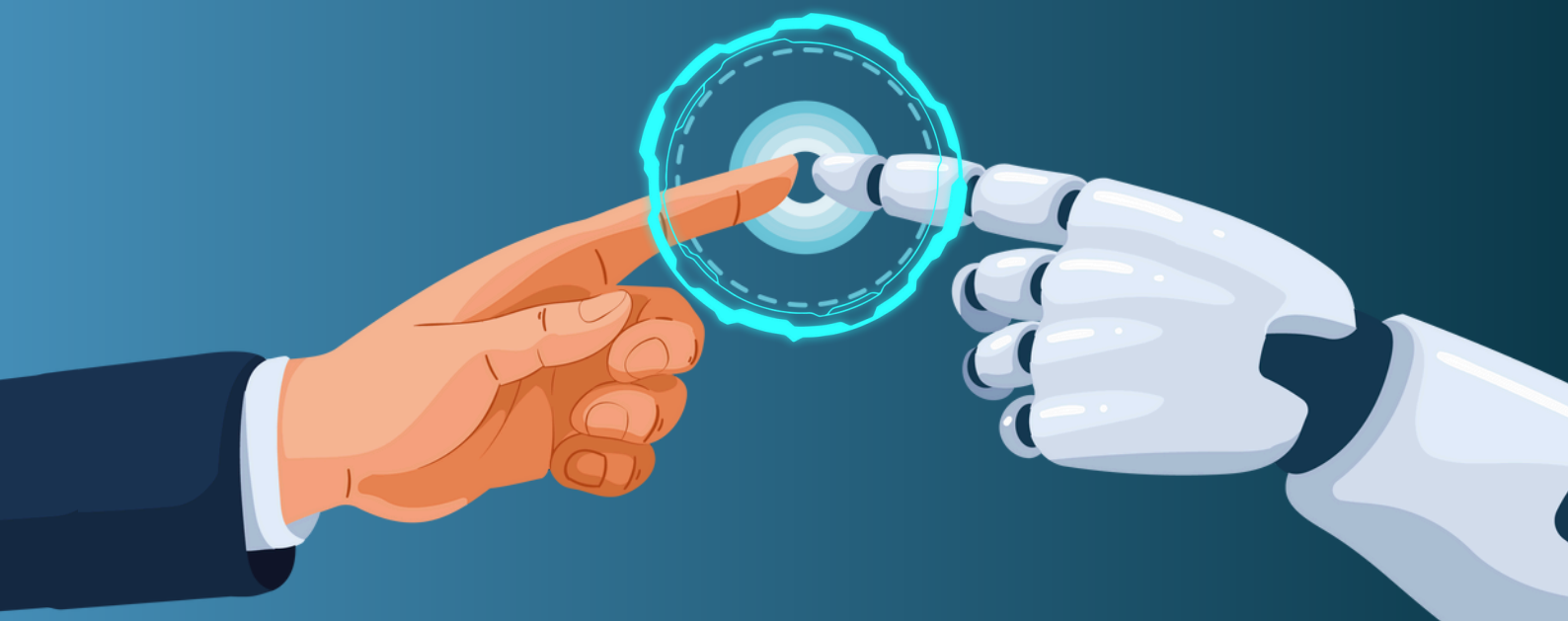

Pour une adoption humaine de l'IA

ANALUSIS IA

L'IA au service des entreprises